Autohaus Linke
Haller Straße 1
D-74564 Crailsheim

Volkswagen Caddy Life 2.0 TDI 5-Sitzer Kamera/Sitzhzg/App-C

Unser Angebotspreis:

32.900 ,-€

27.647,- € netto

19 % MwSt ausweisbar

Fahrzeugnummer 5884-LI211

Schnellinformationen

Fahrzeugart	Vorführfahrzeug	Klasse	Caddy
Kategorie	Van/Kleinbus	Hubraum	1968 cm³
Erstzulassung	07/2024	Außenfarbe	Grau
Laufleistung	8511 km	Innenfarbe	Andere
Leistung	75 kW (102 PS)	Innenausstattung	Stoff
Kraftstoffart	Diesel		
Getriebe	Schaltgetriebe		

Wir freuen uns auf Sie!
Verkaufsteam Autohaus Linke
+49 (0)7951 985-0
info@auto-linke.de

Umwelt und Normen

Energieverbrauch (kombiniert) in l/100 km:	5,4
CO_2-Emissionen (kombiniert) in g/km:	142,0
CO_2-Klasse:	E

Fahrzeugausstattung

ABS	Alarmanlage
Allwetterreifen	Android Auto
Apple CarPlay	Armlehne
Berganfahrassistent	Bluetooth
Bordcomputer	Dachreling
ESP	Elektr. Fensterheber
Elektr. Wegfahrsperre	Freisprecheinrichtung
Geschwindigkeitsbegrenzer	Klimaanlage
Leichtmetallfelgen	Lichtsensor
Multifunktionslenkrad	Müdigkeitswarner
Nichtraucher-Fahrzeug	Notbremsassistent
Notrufsystem	Regensensor
Scheckheftgepflegt	Servolenkung
Sitzheizung	Spurhalteassistent
Start/Stopp-Automatik	Taxi
Umklappbarer Beifahrersitz	Verkehrszeichenerkennung
Volldigitales Kombiinstrument	

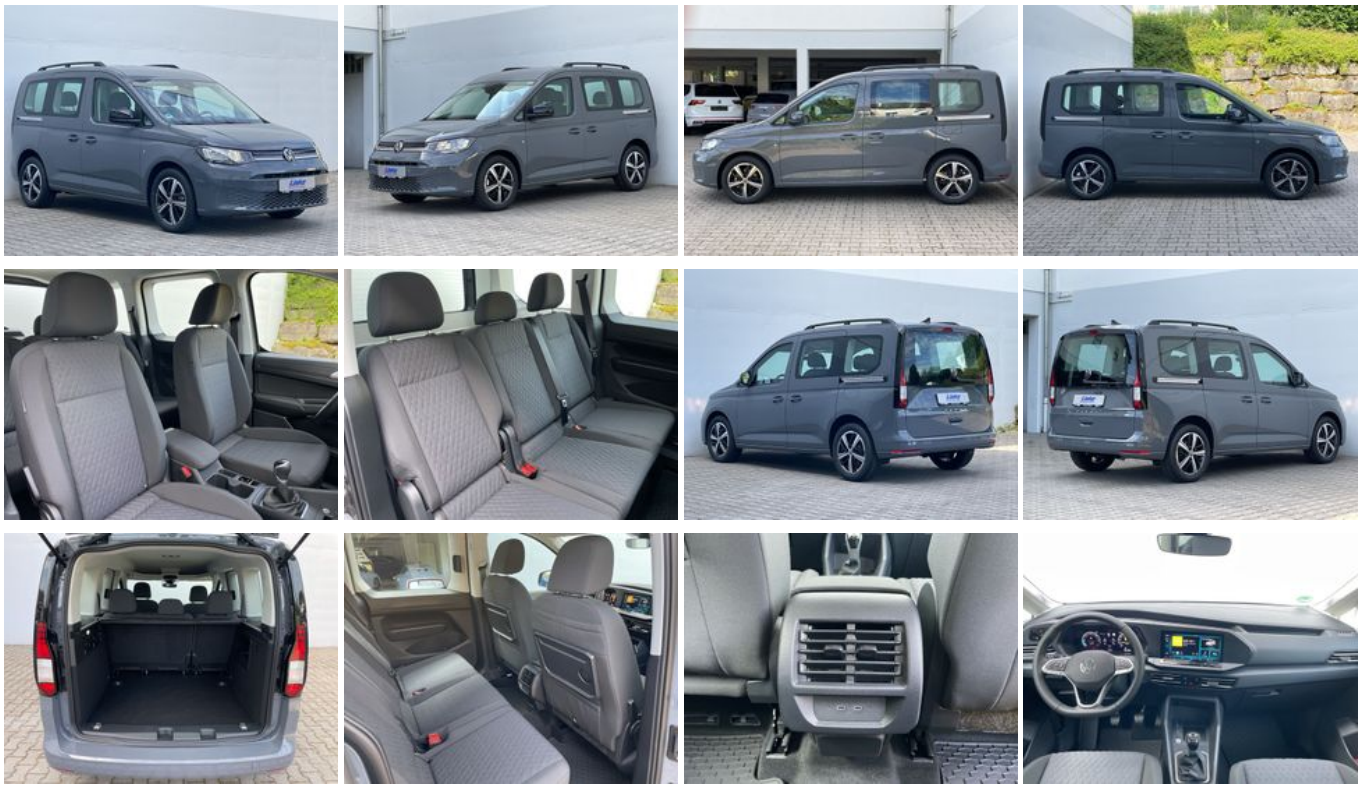

* Ehemaliger Neupreis (Unverbindliche Preisempfehlung des Herstellers am Tag der Erstzulassung)
** Die angegebenen Verbrauchs-und Emissionswerte wurden nach den gesetzlich vorgeschriebenen Messverfahren ermittelt. Am 1. Januar 2022 hat der WLTP-Prüfzyklus den NEFZ-Prüfzyklus vollständig ersetzt, sodass für nach diesem Datum neu typgenehmigte Fahrzeuge keine NEFZ-Werte vorliegen. Weitere Informationen zum offiziellen Kraftstoffverbrauch und den offiziellen spezifischen CO2-Emissionen neuer Personenkraftwagen können dem “Leitfaden über den Kraftstoffverbrauch,die CO2-Emission und den Stromverbrauch neuer Personenkraftwagen“ entnommen werden, der an allen Verkaufsstellen, bei der Deutsche Automobil Treuhand GmbH (DAT), Hellmuth-Hirth-Straße 1, 73760 Ostfildern-Scharnhausen, und unter https://www.dat.de/co2/ unentgeltlich erhältlich ist.

Weitere Informationen zum Fahrzeug und Finanzierung finden Sie auf unserer Homepage